



environnement +

Un programme pour les PME bretonnes

Sylvie LE TOUCHE
Animatrice régionale



Objectifs

Performance Bretagne Environnement Plus \Rightarrow opération conduite auprès des entreprises bretonnes qui vise à :

- accompagner les entreprises dans la prise en compte de l'environnement dans leur outil de production
- promouvoir la démarche environnementale
- favoriser l'accès aux éco-technologies



A qui s'adresse PBE+ ?

- ☞ Aux activités industrielles (installations classées pour la protection de l'environnement ou non) ;
- ☞ Aux P.M.E. et P.M.I. bretonnes.

Actions gratuites et confidentielles

- *Financement* : Union Européenne, Etat et Conseil Régional - - -
- *Animation* : Union des Entreprises – Medef Bretagne
- *Partenaires* : Chambres de Commerce et d'Industrie de Bretagne, Unions Patronales départementales, ADEME, PSA Peugeot Citroën, EDF et Gaz de France.



Les actions 2010 de PBE+

Actions collectives



Formation :

- Formation Correspondant Environnement

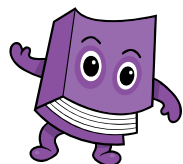

- Accompagnement à l'auto-diagnostic
- Assistance technique
- SVP

Actions individuelles

Information et animation :

- Journées Thématiques Régionales
- Club Correspondants Environnement
- Club Eco Technologies
- Club Régional QSE
- Information réglementaire

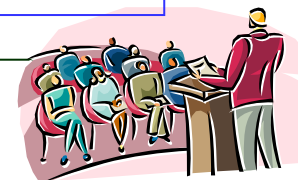

Action sectorielle : Guide Environnement et Risques Industriels. En 2010 : Métallurgie/chimie



Auto-Diagnostic Environnemental

Outil qui se présente sous forme de :

- QCM → pour identifier les points forts et les améliorations
- tableaux → pour une lecture rapide

Avec :

- des tableaux de bord (exemples – vierges) → pour centraliser l'information environnementale dans un même document
- des aides relatives à chaque chapitre



Auto-Diagnostic Environnemental

SOMMAIRE ⇒ 16 chapitres :

1. Informations générales
2. Implantations
3. Documents
4. Activités
5. Installations Classées pour la Protection de l'Environnement
6. Déchets
7. Eco-conception



Auto-Diagnostic Environnemental

1. Eau
2. Air et odeurs
3. Bruit et vibrations
4. Energie
5. Achats et travaux
6. Risques industriels
7. SME
8. Carbone
9. Synthèse



Auto-Diagnostic Environnemental : déchets

6) Déchets					
Questions	OUI	NON	NSP	NC	Observations
- Disposez-vous des documents suivants (à rassembler) :					
- étude déchets ?	<input type="checkbox"/>	<input type="checkbox"/>	<input type="checkbox"/>	<input type="checkbox"/>	
- résultats d'analyse déchets ?	<input type="checkbox"/>	<input type="checkbox"/>	<input type="checkbox"/>	<input type="checkbox"/>	
- bilan d'auto surveillance déchets ?	<input type="checkbox"/>	<input type="checkbox"/>	<input type="checkbox"/>	<input type="checkbox"/>	
- BE et BSDD ? (complétez le T 6-1)	<input type="checkbox"/>	<input type="checkbox"/>	<input type="checkbox"/>	<input type="checkbox"/>	
- Réalisez-vous un tri des DND (ex DIB) et DD (ex DIS) ?	<input type="checkbox"/>	<input type="checkbox"/>	<input type="checkbox"/>	<input type="checkbox"/>	
- Vos déchets dangereux liquides sont-ils stockés sur rétention ?	<input type="checkbox"/>	<input type="checkbox"/>	<input type="checkbox"/>	<input type="checkbox"/>	
- Réalisez-vous un tri des emballages et des autres DND ?	<input type="checkbox"/>	<input type="checkbox"/>	<input type="checkbox"/>	<input type="checkbox"/>	
- Êtes-vous sensibilisés à l'incidence de vos achats sur la production de déchets	<input type="checkbox"/>	<input type="checkbox"/>	<input type="checkbox"/>	<input type="checkbox"/>	
Si oui, avez-vous mené des actions dans ce domaine et lesquelles ?					



Auto-Diagnostic Environnemental : Synthèse

16) Synthèse : exemples						
TYPE D'ACTIONS	ACTIONS D'AMELIORATION	Urgent	Court terme	Moyen terme	Qui ?	Moyens ?
Situation administrative	- Mise à jour du dossier d'autorisation	X			RE	
Etudes complémentaires	- Etude de bruit en limite de propriété à mettre à jour		X			
	- Analyses rejets d'eaux pluviales					
	- Suivi des consommations énergétiques					
Aménagements/ Travaux	- réalisation d'un local atelier charges d'accumulateurs					
	- Aménagement d'une zone déchets					
Aspects Techniques	- Séparation des produits dangereux incompatibles	X				
Aspects Documentaires	- Archivage des BSDD					
Aspects Organisationnels	- Répartition des tâches environnement					

Auto-Diagnostic Environnemental : Cotation

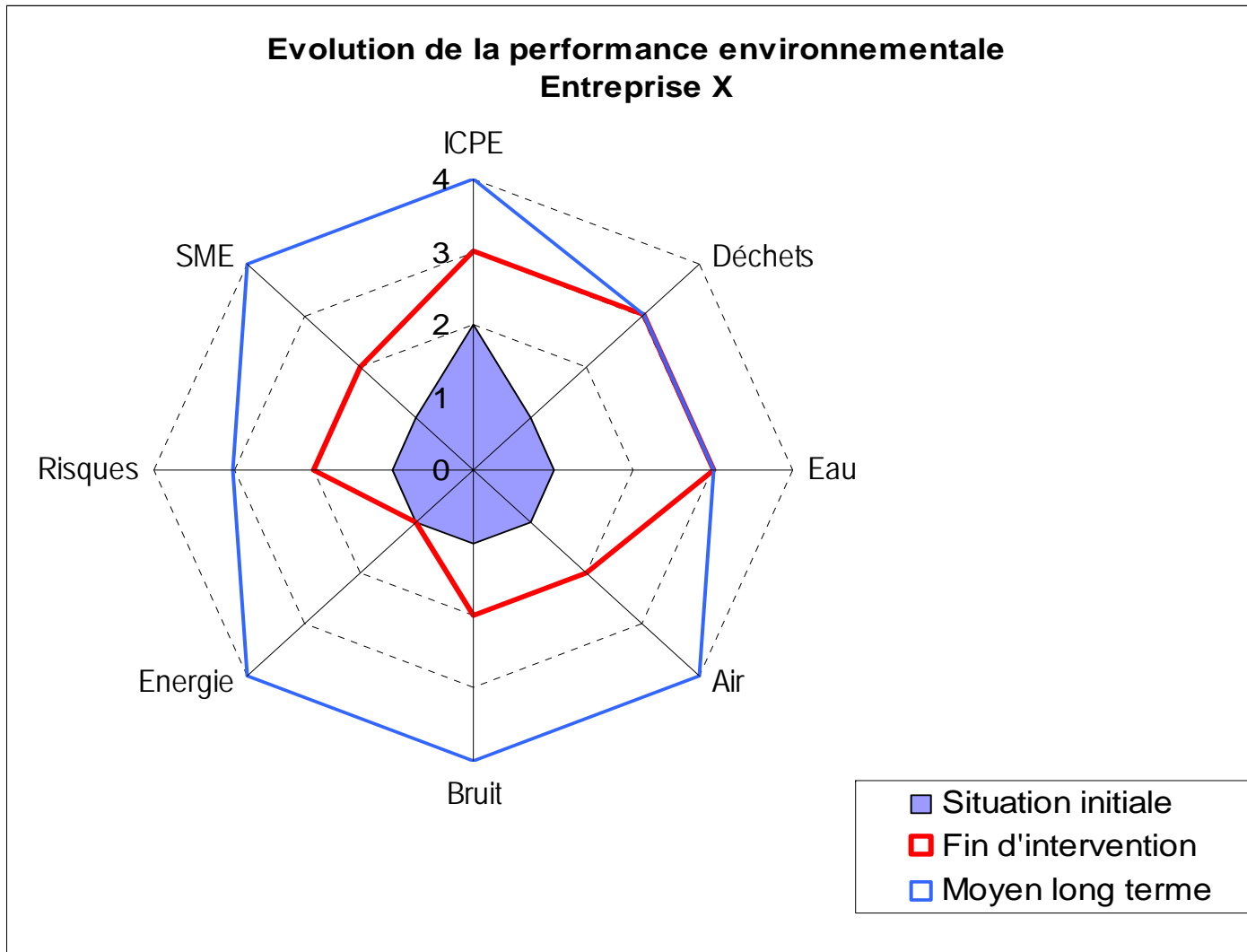

Depuis 1994 ...

- 950 auto-diagnostics réalisés
- plus de 2500 entreprises bénéficiaires
- près de 3000 correspondants environnement formés



Merci pour votre attention

Email : pbe+@performance-bretagne.net

<http://www.performance-bretagne.net>

